

PORTAL 2, PLANTA BAJA, VIVIENDA C

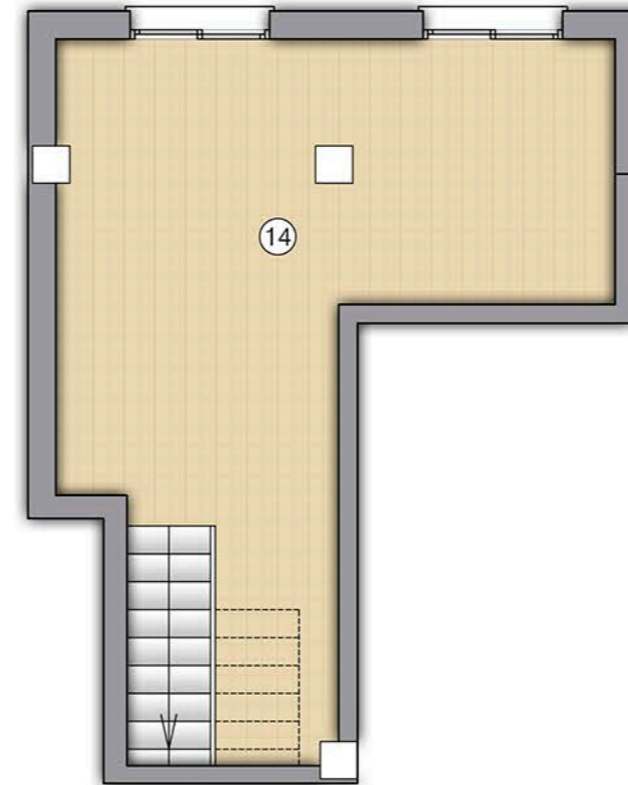
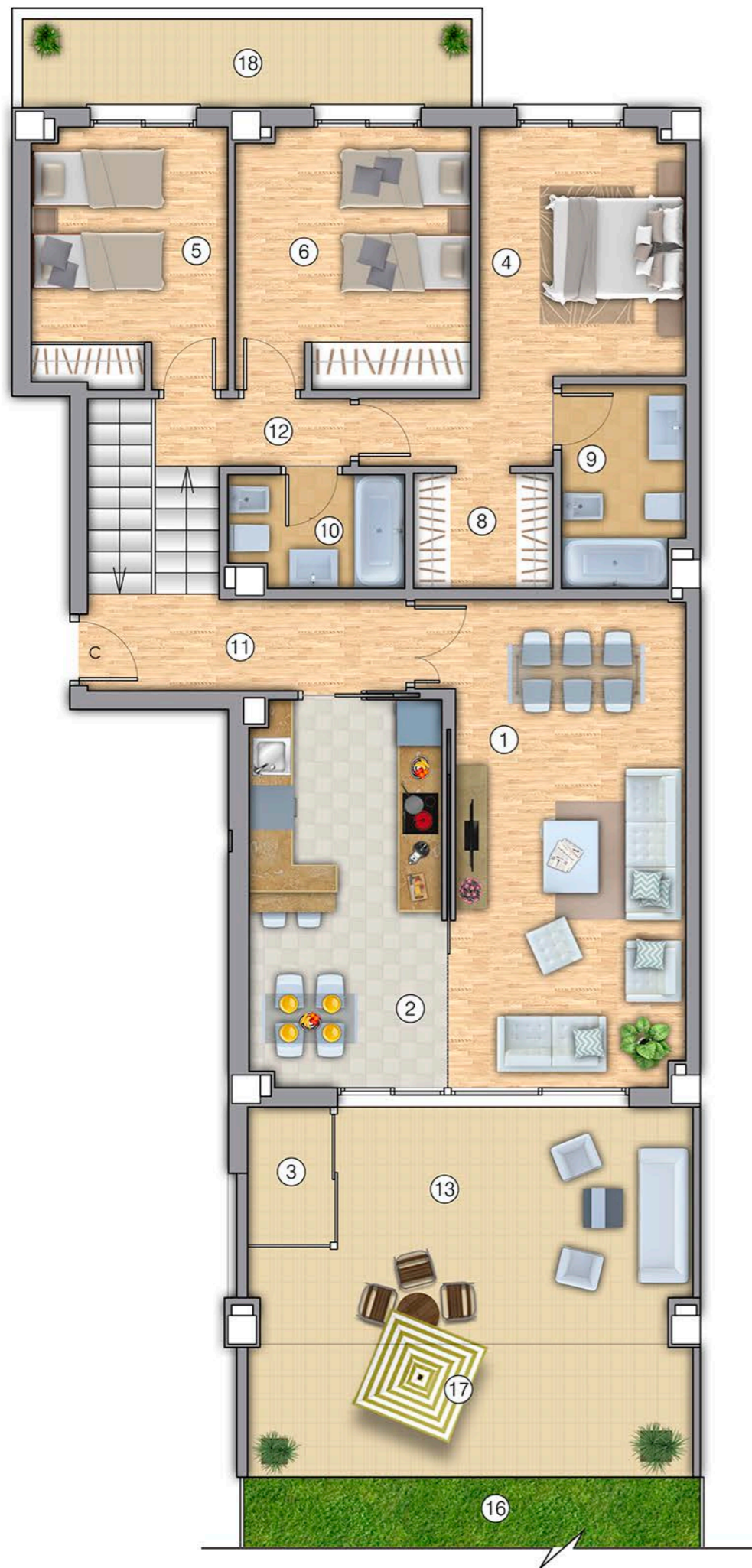

ESPACIO LIGADO E INTERNO
A LA VIV. BAJO C

Superficies útiles por estancias	m ²	
1	Salón - Comedor	23.07
2	Cocina	14.80
3	Lavadero cubierto	2.32
4	Dormitorio 1	12.97
5	Dormitorio 2	9.96
6	Dormitorio 3	12.07
7	Dormitorio 4	-
8	Vestidor	3.17
9	Baño 1	4.83
10	Aseo	3.78
11	Vestibulo	5.88
12	Pasillo	4.22
13	Terraza cubierta	17.98
Total superficie útil vivienda		115.05m²
14	Trastero en sót.-1 vinculado a viv.	29.91
Total superficie útil viv.incl.trastero int.		144.96m²
Total superficie útil (según Decreto 218/05)		137.13m²
15	Lavadero descubierto	-
16	Jardín	40.00
17	Terraza descubierta 1	11.68
18	Terraza descubierta 2	7.89

Total superficie construida con elementos comunes y sup. abiertas (según Decreto 218/05)		185.49m²
---	--	----------------------------

Las superficies son aproximadas y podrán sufrir variaciones por necesidades técnicas durante la ejecución de la obra.

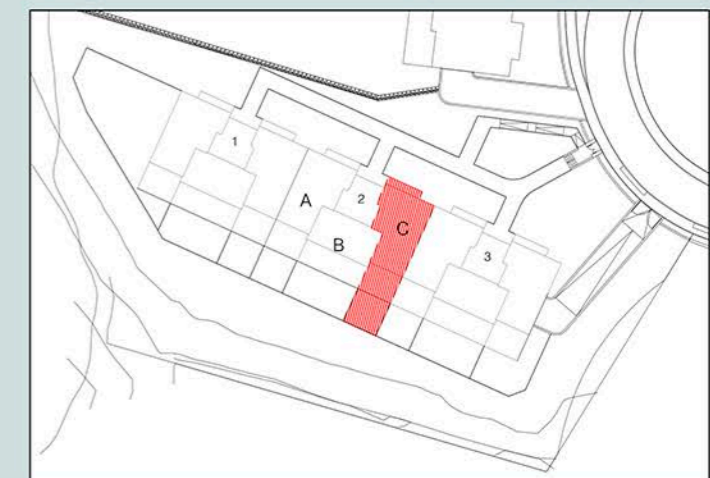

NOTA: 1) LOS GIROS DE LAS PUERTAS Y LA DISTRIBUCION DE APARATOS SANITARIOS NO ES VINCULANTE
2) EL MOBILIARIO ES SOLO A TITULO INFORMATIVO
3) LA DIMENSION DE LOS PILARES NO ES PRECEPTIVA